

Οδηγίες τοποθέτησης της μονάδας παροχής καυσίμου 76413 (τύπου Marwal)

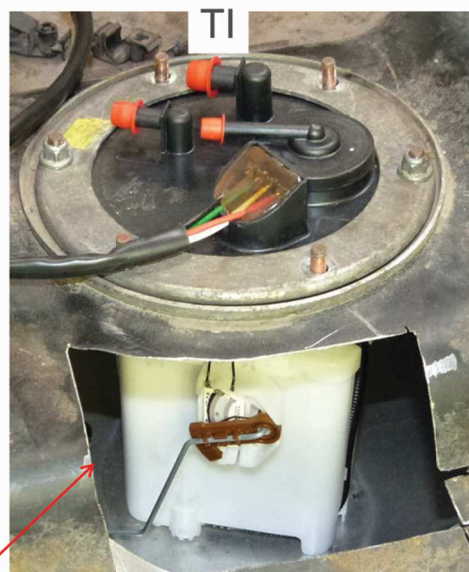

Ο προσανατολισμός του φλωτέρ δεν είναι ακριβώς ο ίδιος, αλλά και τα δύο αγγίζουν τον πυθμένα όταν είναι στην κατώτερη θέση.

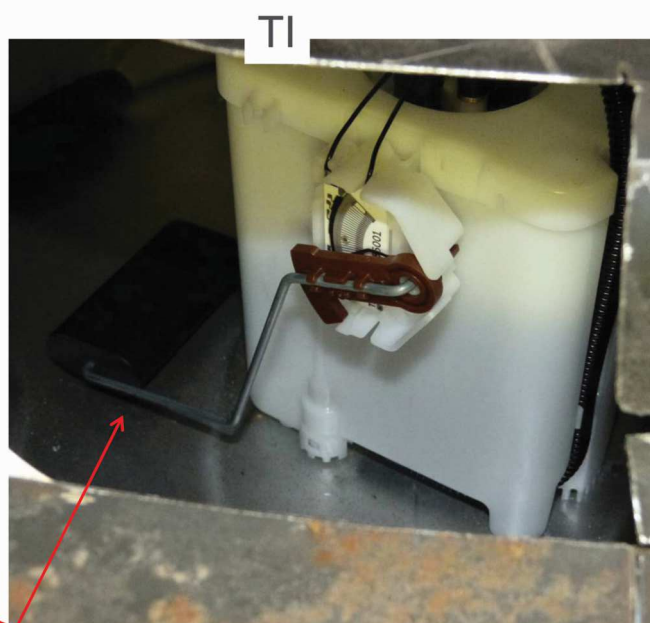
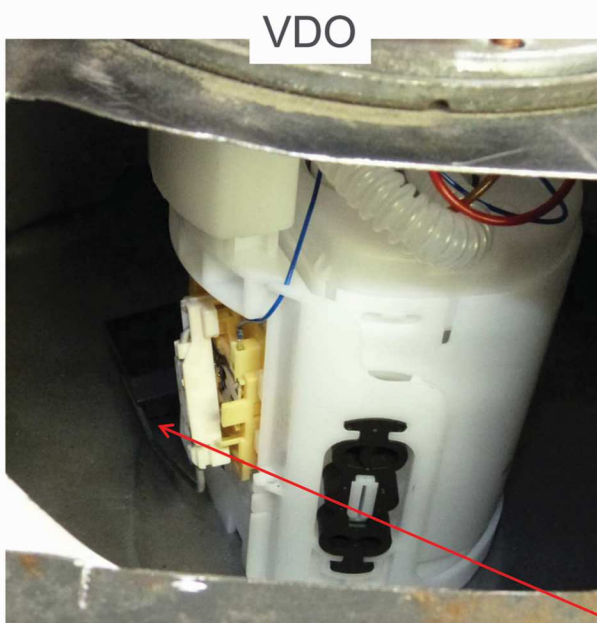

Οδηγίες τοποθέτησης της μονάδας παροχής καυσίμου 76413 (τύπου Marwal)

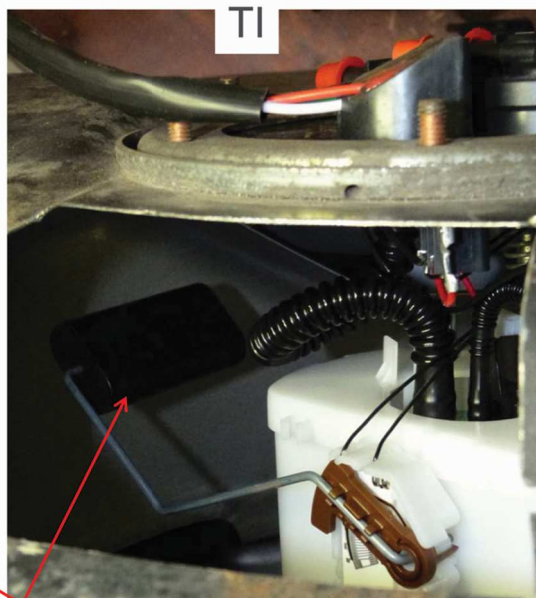
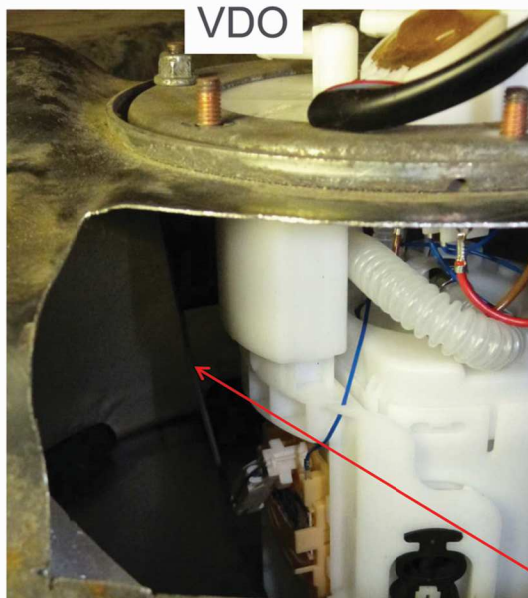

Η κίνηση του φλοτέρ δεν εμποδίζεται από το ρεζερβουάρ, όταν αυτό περνάει από τη θέση του άδειου στη θέση του γεμάτου ρεζερβουάρ.



Καθώς δεν υπάρχει κανένα σημάδι στο ρεζερβουάρ, η τοποθέτηση του φλοτέρ με λάθος προσανατολισμό είναι η αιτία που μπορεί να προκαλέσει πρόβλημα στην ανάγνωση της στάθμης του καυσίμου.